SalvaMars Cirkus

DOCUMENTACIÓN TÉCNICA



Cia. Empordà Mar

NECESIDADES TÉCNICAS

Maquinaria escénica

El espacio escénico ha de tener un mínimo de 9 metros de ancho por 8 metros de profundidad y 4,20 metros de alto para poder hacer el espectáculo correctamente y en óptimas condiciones. En el supuesto que las medidas sean más pequeñas, por favor, contactar con la dirección técnica.

La escenografía consta de una carpa de circo (2,50 metros) con una pista delante (5,50 metros). Este material siempre viaja con la compañía.

LISTADO DE MATERIAL :

| CANTIDAD | DESCRIPCIÓN |
|----------|---|
| 4 | Patas negras (mínimo 2 en cada lateral) |
| 3 | Barras motorizadas y electrificadas |
| 1 | Telón de fondo |

Luminotecnia

Todos los aparatos de luminotecnia deberán estar equipados con su eslinga de seguridad y porta filtros correspondiente. En el caso de los PC's llevaran las viseras adecuadas.

LISTADO DE MATERIAL :

| CANTIDAD | DESCRIPCIÓN |
|----------|---|
| 18 | Canales dimmer 2,5 kW |
| 13 | PC 1 kW + viseras |
| 2 | Panorama asimétrico 1kw o luz de sala regulable |
| 1 | Mesa de luces programable (LT, ETC...) |

Sonido

LISTADO DE MATERIAL :

| CANTIDAD | DESCRIPCIÓN |
|----------|---|
| 1 | PA para cubrir el espacio con calidad (Nexo, L-Acoustics, d&b...) |
| 1 | Mesa digital tipo MIDAS m32r o similar |
| | Cableado necesario |

MATERIAL QUE LLEVA LA COMPAÑÍA

La compañía siempre va con :

Maquinaria escénica

LISTADO DE MATERIAL :

| CANTIDAD | DESCRIPCIÓN |
|----------|--|
| 1 | Estructura y carpa de circo con su cortinaje |
| 2 | Armaduras imitación anclaje de un puerto |
| 1 | Faro |
| 1 | Utilería y vestuario |

Este espectáculo se lanza con ordenador.

INFORMACIÓN GENERAL

DURACIÓN :

- 54 minutos

DURACIÓN MONTAJE Y DESMONTAJE :

- Montaje: Aprox. entre 2 y 3 horas
- Desmontaje: Aprox. 1 hora y media

PERSONAL DE LA COMPAÑÍA :

- 1 actriz + 1 actor
- 1 o 2 técnicos

PERSONAL NECESARIO EN EL ESPACIO DE ACTUACIÓN :

- 1 persona de carga y descarga (sólo en casos de difícil accesibilidad)
- 1 técnico responsable del espacio (luces, sonido, maquinaria...)

CAMERINOS :

- 2 camerinos con agua

TRANSPORTE :

- Furgoneta aprox. de 5,50 metros de largo por 2,5 metros de alto

CONTACTO :

Para más información :

| | |
|-------------------------------|--|
| Producción : | Empordà Mar, S.L. +34 607 97 16 66 |
| Coordinación técnica : | sergiofersanz@gmail.com +34 647 28 74 18 |
| Distribución y contratación : | |

con el soporte de:



Plano de la escenografía e iluminación

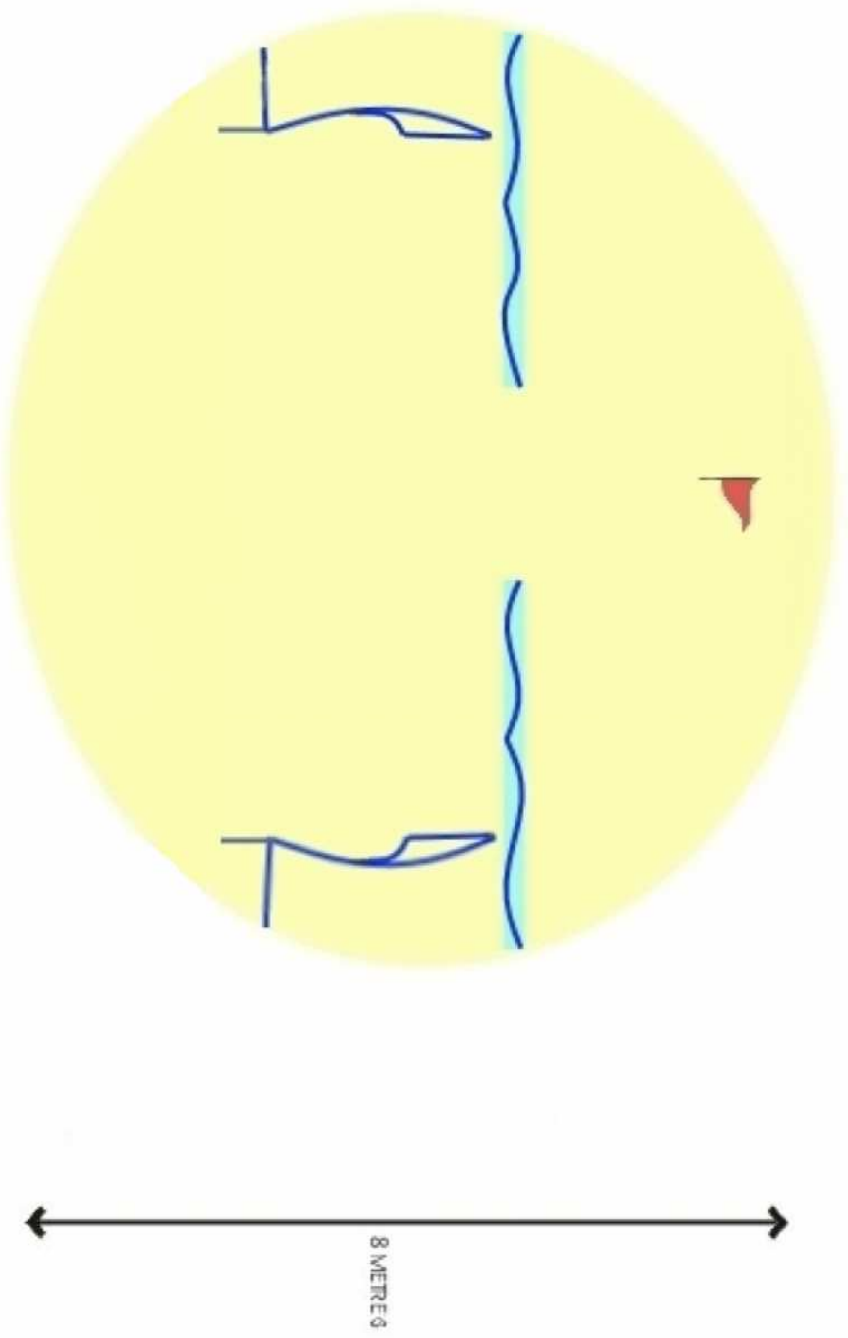

10.5

PÚBLICO

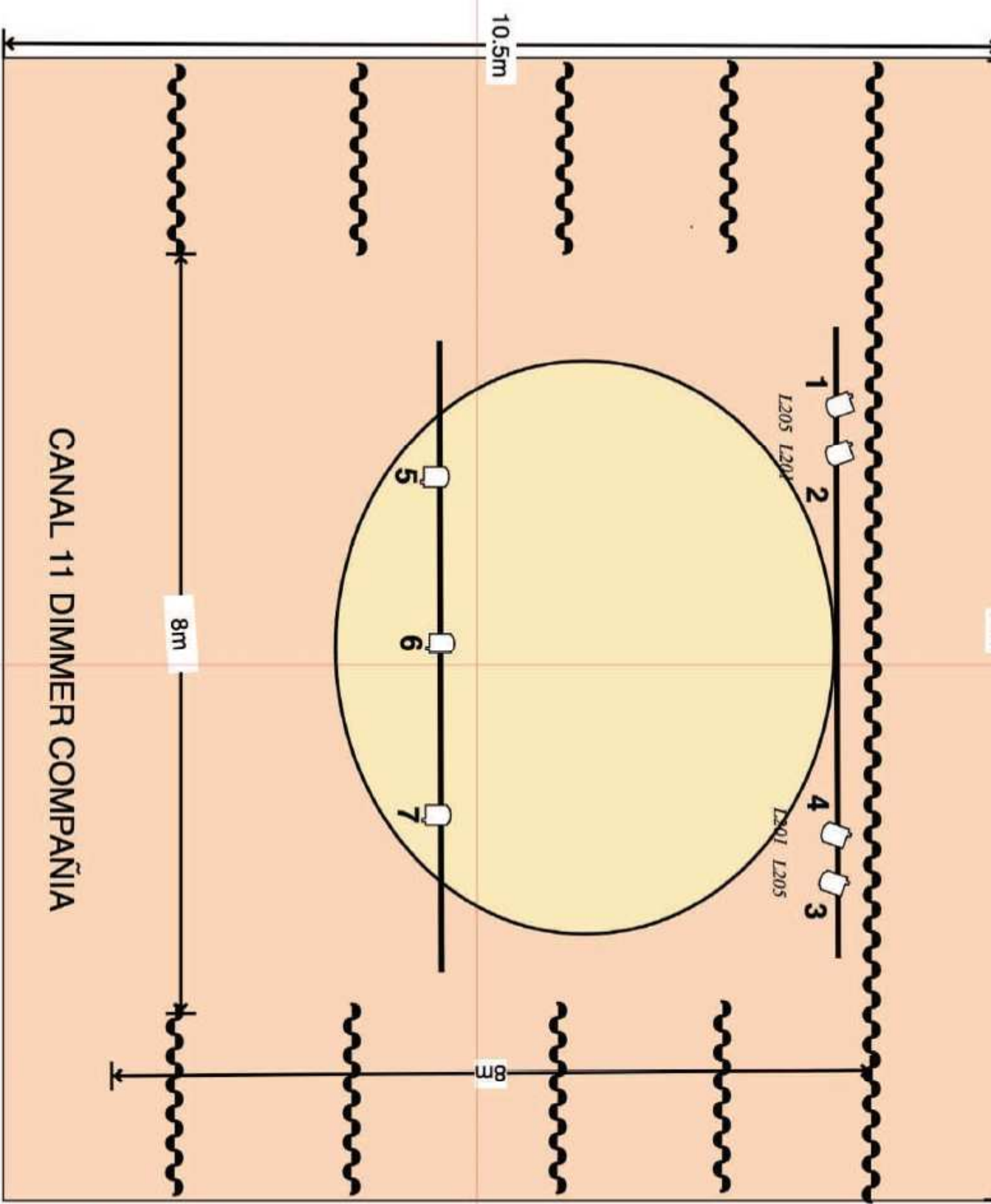

SalvaMars Cirkus

6

13 PC 1KW
CON VISERAS

